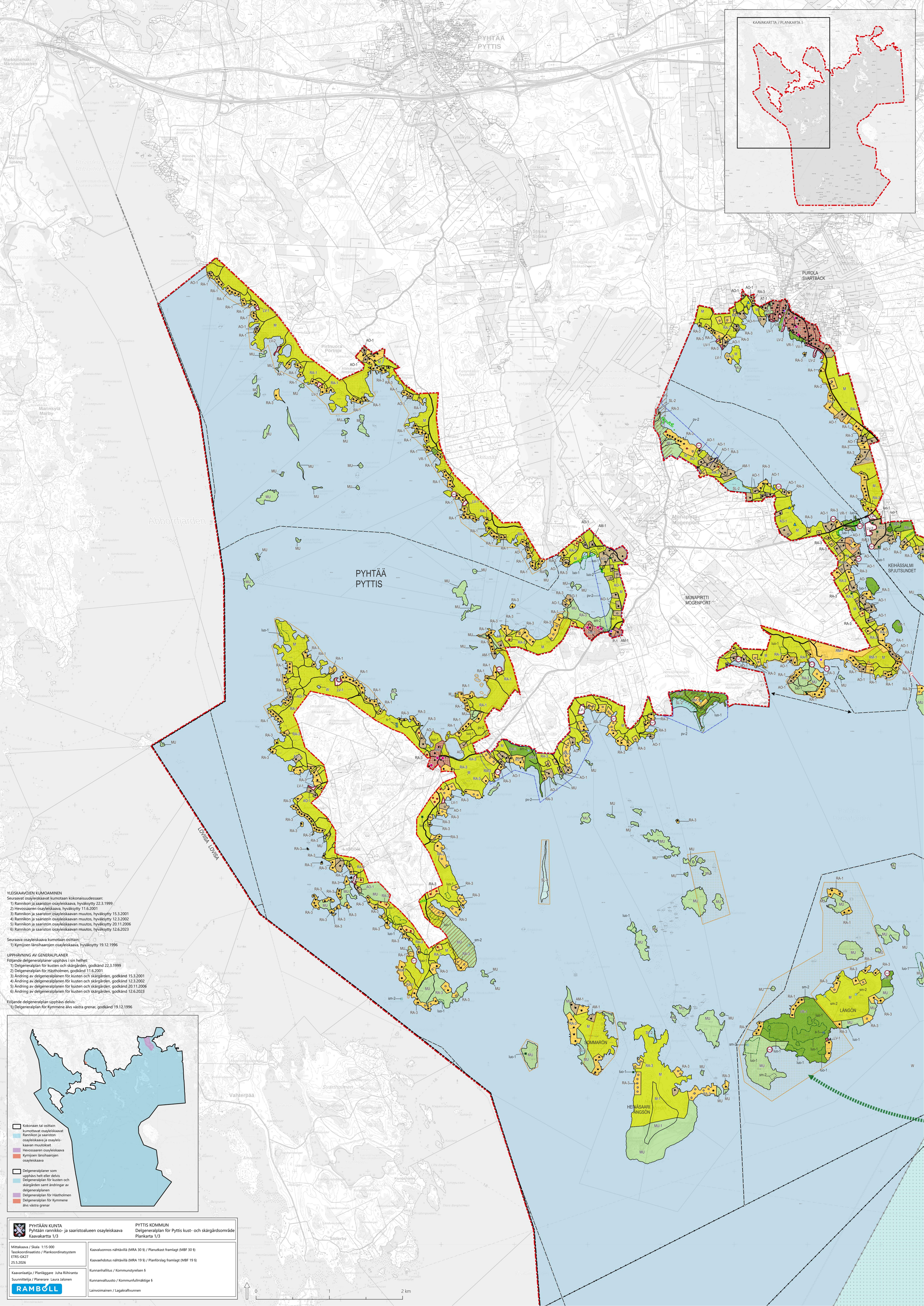

YLEISKAAVOJEN KUMOAMINEN

Seuraavat osayleiskaavat kumotaan kokonaisuudessaan:

1) Rannikon ja saariston osayleiskaava, hyväksytty 22.3.1999
2) Hevossaaren osayleiskaava, hyväksytty 11.6.2001
3) Rannikon ja saariston osayleiskaavan muutos, hyväksytty 15.3.2001
4) Rannikon ja saariston osayleiskaavan muutos, hyväksytty 12.3.2002
5) Rannikon ja saariston osayleiskaavan muutos, hyväksytty 20.11.2006
6) Rannikon ja saariston osayleiskaavan muutos, hyväksytty 12.6.2023

Seuraava osayleiskaava kumotaan osittain:

1) Kymijoen länsihaarojen osayleiskaava, hyväksytty 19.12.1996

UPPHÄVNING AV GENERALPLANER

Följande delgeneralplaner upphävs i sin helhet:

1) Delgeneralplan för kusten och skärgården, godkänd 22.3.1999
2) Delgeneralplan för Hästholmen, godkänd 11.6.2001
3) Ändring av delgeneralplanen för kusten och skärgården, godkänd 15.3.2001
4) Ändring av delgeneralplanen för kusten och skärgården, godkänd 12.3.2002
5) Ändring av delgeneralplanen för kusten och skärgården, godkänd 20.11.2006
6) Ändring av delgeneralplanen för kusten och skärgården, godkänd 12.6.2023

Följande delgeneralplan upphävs delvis:

1) Delgeneralplan för Kymmene älvs västra grenar, godkänd 19.12.1996

Kokonaan tai osittain kumottavat osayleiskaavat
Rannikon ja saariston osayleiskaava ja osayleiskaavan muutokset
Hevossaaren osayleiskaava
Kymijoen länsihaarojen osayleiskaava

Delgeneralplaner som upphävs helt eller delvis
Delgeneralplan för kusten och skärgården samt ändringar av delgeneralplanen
Delgeneralplan för Hästholmen
Delgeneralplan för Kymmene älvs västra grenar