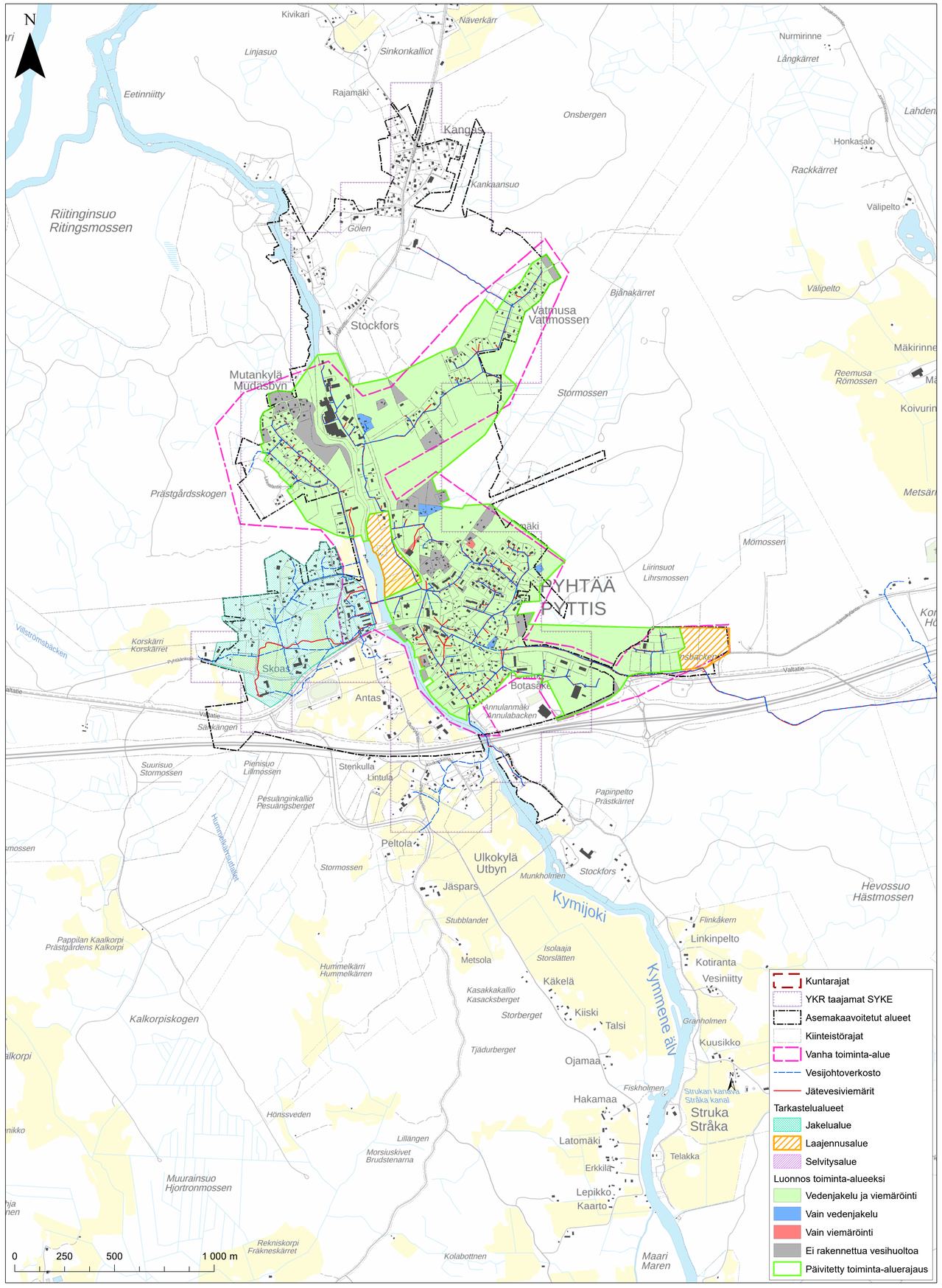

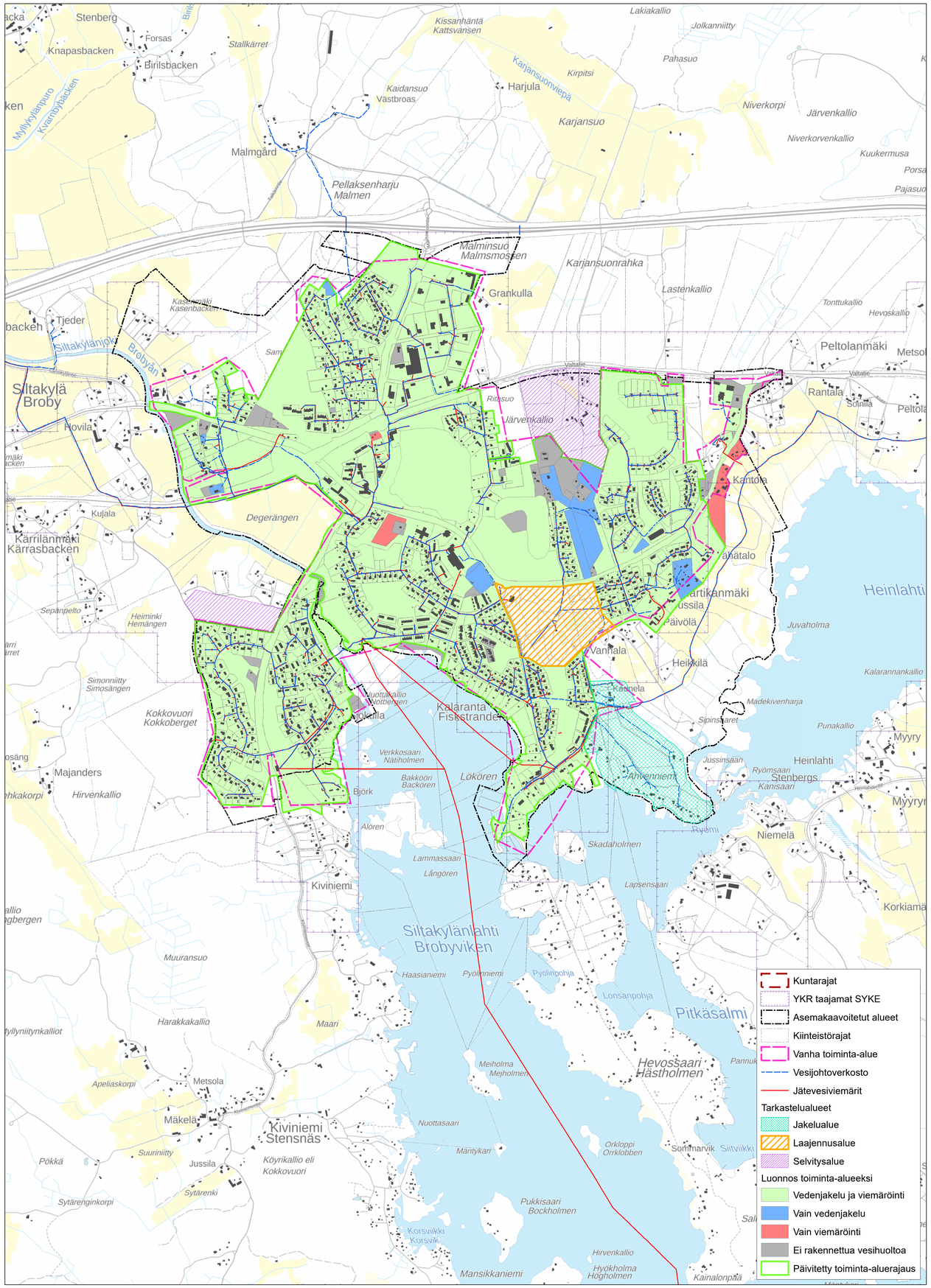

Maastotietokanta, korkeusmallit, Maanmittauslaitos, 2018
Pohjavesialueet, Luonnonsuojelu, SYKE & ELY-keskukset, 2018

AFRY

Kymen Vesi Oy
Kymen Vesi Oy:n toiminta-alueen päivittäminen
101004792-001
29.6.2020